

# REHBERLİK VE PSİKOLOJİK DANIŞMA TANITIM MODÜLER PANOSU

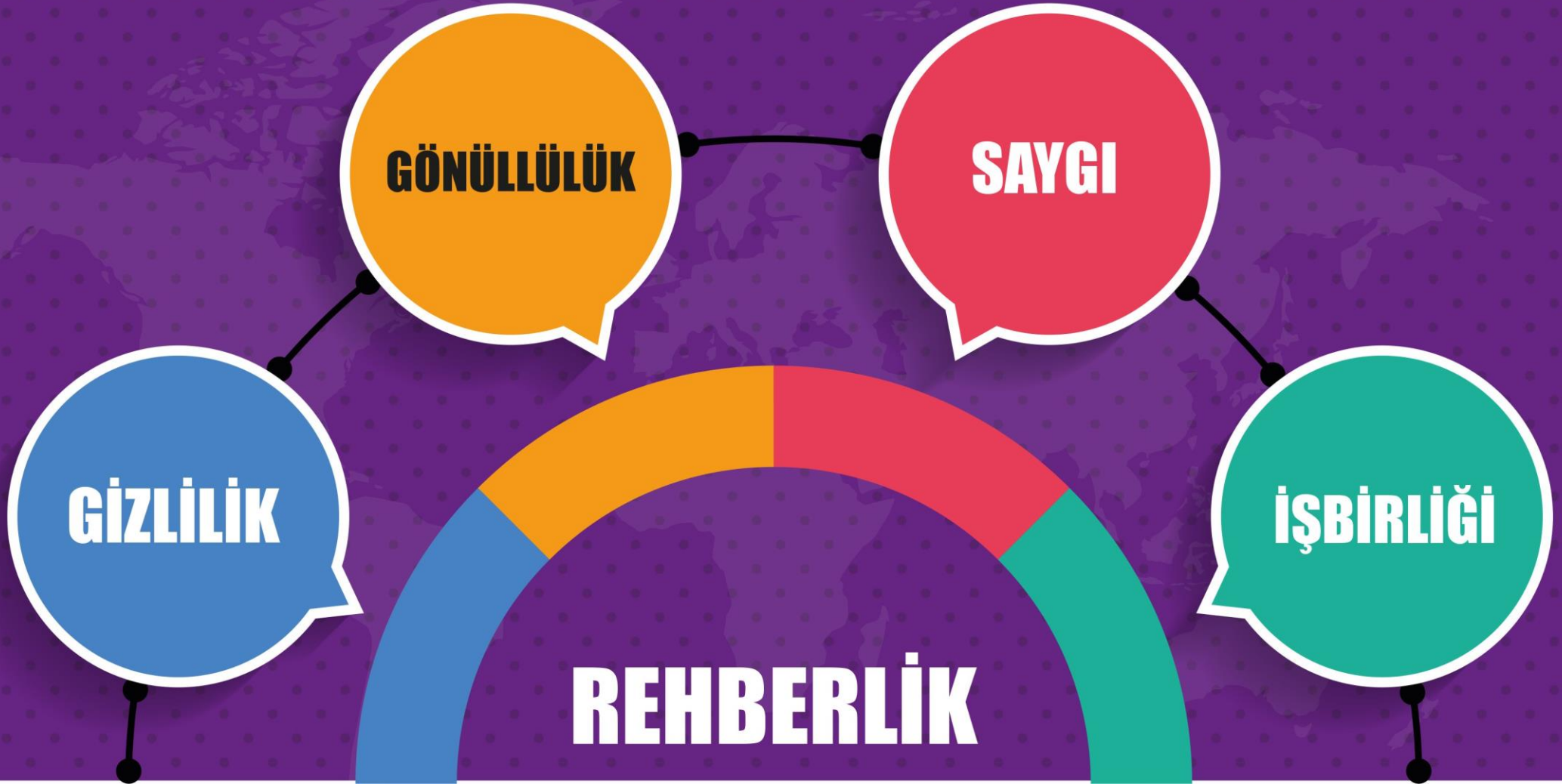

# REHBERLİK VE PSİKOLOJİK

Rehberliğin temel amacı, bireylerin kendilerini tanıyarak, kendisini gerçekleştirmesini sağlamaktır.



# DANIŐMA SERVİŐİ TANITIMI

1

REHBERLİK VE PSİKOLOJİK DANIŐMANLIK SÜRECİ, OGÜT VE NASİHAT VERME YERİ DEĞİLDİR.



2

İEHİELİİ VE PSİİİLİJİİ DİNİŐİİİNLİİ DİSİPLİNE SEVİ YERİ DEİİLDİİ.



3

REHBERLİK VE PSİKOLOJİK DANIŐMA SERVİŐLERİ SADECE SORUNU OLAN ÖĞRENCİLERİN FAYDALANACAGI YER DEĞİLDİR.



4

REHBERLİK VE PSİKOLOJİK DANIŐMA SERVİŐLERİ BOŐ ZAMANLARI DEĞERLENDİRME YERİ DEĞİLDİR.



İĞDİR  
MEHMET MURAT  
İŐLER SOSYAL  
BİLİMLER LİŐESİ





**REHBERLİK VE PSİKOLOJİK DANIŞMA  
SERVSİNDE GİZLİLİK OLDUĞUNU UNUTMAYIN.  
GÖRÜŞMELERDE GİZLİLİK İLKESİNE GÖRE  
HAREKET EDİLMEKTEDİR.**



**REHBERLİK VE PSİKOLOJİK  
DANIŞMANLIK SERVİSİ  
BİREY ADINA KARAR VERMEZ.  
BİREYİN KARAR  
VERME SÜRECİNDE, BİREYE  
DESTEK VERİR.**









# KİŞİSEL-SOSYAL REHBERLİK

# İLKELERİ

**KİŞİYE  
ÖZEL**

**EMPATİ**

**PROFESYONEL  
HİZMET**

**KOŞULSUZ  
KABUL**

**“Rehberlik, bireye kendini anlaması, çevredeki olanakları tanıması ve doğru kararlar vererek özünü gerçekleştirebilmesi için yapılan sistematik ve profesyonel yardım sürecidir.”**

**(Kuzgun, 1992)**



# HANGİ DURUMLARDA REHBERLİK SERVİSİNDEN YARARLANABİLİRİM?

## REHBERLİK VE PSİKOLOJİK

- OKULA UYUM SORUNU YAŞARSANIZ
- İLETİŞİM PROBLEMİNİZ VARSA
- KİŞİSEL VE SOSYAL PROBLEMLERİNİZDE
- ARKADAŞLARINIZ İLE PROBLEM YAŞIYORSANIZ

- ODAKLANMA SORUNU VARSA
- ÖFKE KONTROLÜ SORUNUNUZ VARSA
- KENDİNİZİ TANIMAK İSTİYORSANIZ
- ÖZGÜVEN SORUNU YAŞIYORSANIZ

- DERS ÇALIŞMA PROG. HAZIRLAMAKTA GÜÇLÜK YAŞIYORSANIZ.
- PROBLEMLERİNİZİ ÇÖZME KONUSUNDA PROBLEM YAŞIYORSANIZ
- İLGİNİZİ-YETENEĞİNİZİ MERAK EDİYORSANIZ

- STRES İLE BAŞA ÇIKMA İLE İLGİLİ SORUN VARSA
- VERİMLİ DERS ÇALIŞMA YOLLARINI BİLMİYORSAN
- AKADEMİK BAŞARINIZIN ARTMASINI İSTİYORSAN
- SINAVLAR İLE İLGİLİ BİLGİ ALMAK İSTİYORSANIZ

- SINAV KAYGISI YAŞIYORSANIZ
- MESLEKLER İLE İLGİLİ BİLGİ İSTİYORSANIZ
- DİĞER İNSANLAR İLE PAYLAŞMADIĞINIZ SORUNLARINIZ VARSA

- PSİKOLOJİK DANIŞMAYA İHTİYAÇ DUYDUĞUNUZDA
- KAYGI İLE BAŞ ETMEDE GÜÇLÜK YAŞIYORSANIZ
- ERGENLİK DÖNEMİ İLE İLGİLİ SORUNLARINIZ VARSA

## DANIŞMA SERVİSİ

心  
GÖNÜLLÜLÜK



**REHBERLİK VE PSİKOLOJİK DANIŞMANLIK SERVİSİNDE  
GÖNÜLLÜLÜK ESASTIR.**



# EĐİTSEL REHBERLİK





# PSİKOLOJİK DANIŞMA

## MESLEKİ REHBERLİK



# MÜŞAVİRLİK

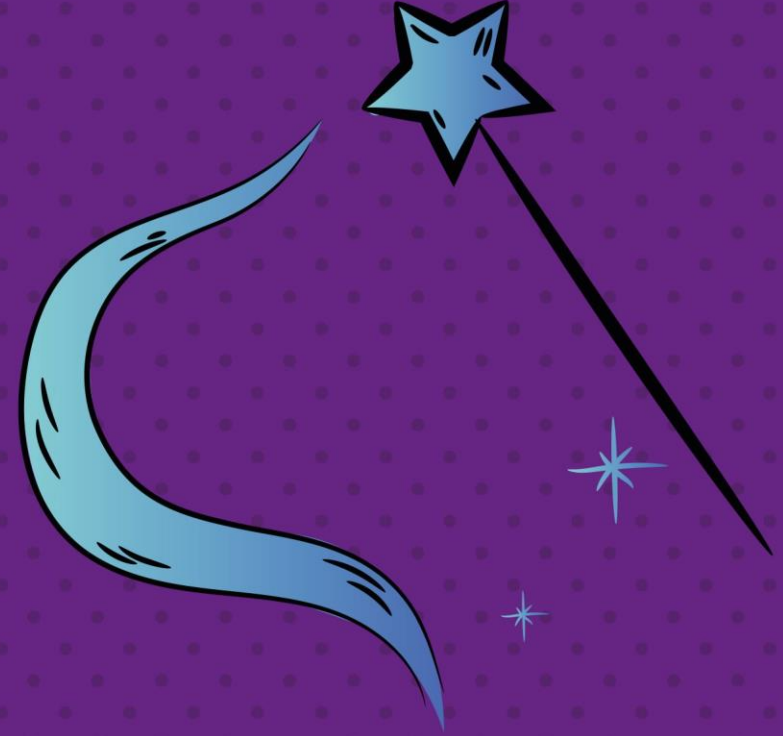

**REHBERLİK VE PSİKOLOJİK DANIŞMANLIK SERVİSİ  
ELİNDE SİHİRLİ GÜCE SAHİP DEĞİLDİR.**

1



**REHBERLİK  
VE PSİKOLOJİK  
DANIŞMA  
BİR SÜREÇTİR.**

2



**REHBERLİK  
VE PSİKOLOJİK  
DANIŞMA  
BİLİMSEL VE  
PROFESYONEL  
YARDIMDIR.**

3



**REHBERLİK  
VE PSİKOLOJİK  
DANIŞMA  
BİREYİ  
ANLAMAYA  
YÖNELİKTİR.**

4



**REHBERLİK  
VE PSİKOLOJİK  
DANIŞMA  
HER BİREYE  
YÖNELİKTİR.**



5

**REHBERLİK VE PSİKOLOJİK DANIŞMA SERVİSİ  
PSİKİYATRİ KLİNİĞİ DEĞİLDİR. PSİKOLOJİK  
DANIŞMANLARDA DOKTOR DEĞİLDİR...**



6

**REHBERLİK VE PSİKOLOJİK DANIŞMA  
SERVİSİ ÖĞRENCİLERİN  
YAPAMADIKLARINI ONUN ADINA  
YAPMA YERİ DEĞİLDİR.**



8

**REHBERLİK VE PSİKOLOJİK DANIŞMA  
SERVİSİ ÖĞRENCİLERİN PROBLEMLERİNİ  
ORTADAN KALDIRMA YERİ DEĞİL,  
ÇÖZÜM SAĞLAMA YERİDİR.**



7

**REHBERLİK VE PSİKOLOJİK DANIŞMA  
SERVİSİ SADECE ÖĞRENCİLERE  
YÖNELİK BİR MERKEZ DEĞİL, ÖĞRETMEN  
VE VELİYEDE HİZMET VERMEKTEDİR.**





**REHBERLİK VE PSİKOLOJİK DANIŞMA SERVİSİ  
VELİYE, ÖĞRETMENE VE ÖĞRENCİYE YÖNELİKTİR.**









**REHBERLİK VE PSİKOLOJİK DANIŞMA SERVİSİ**

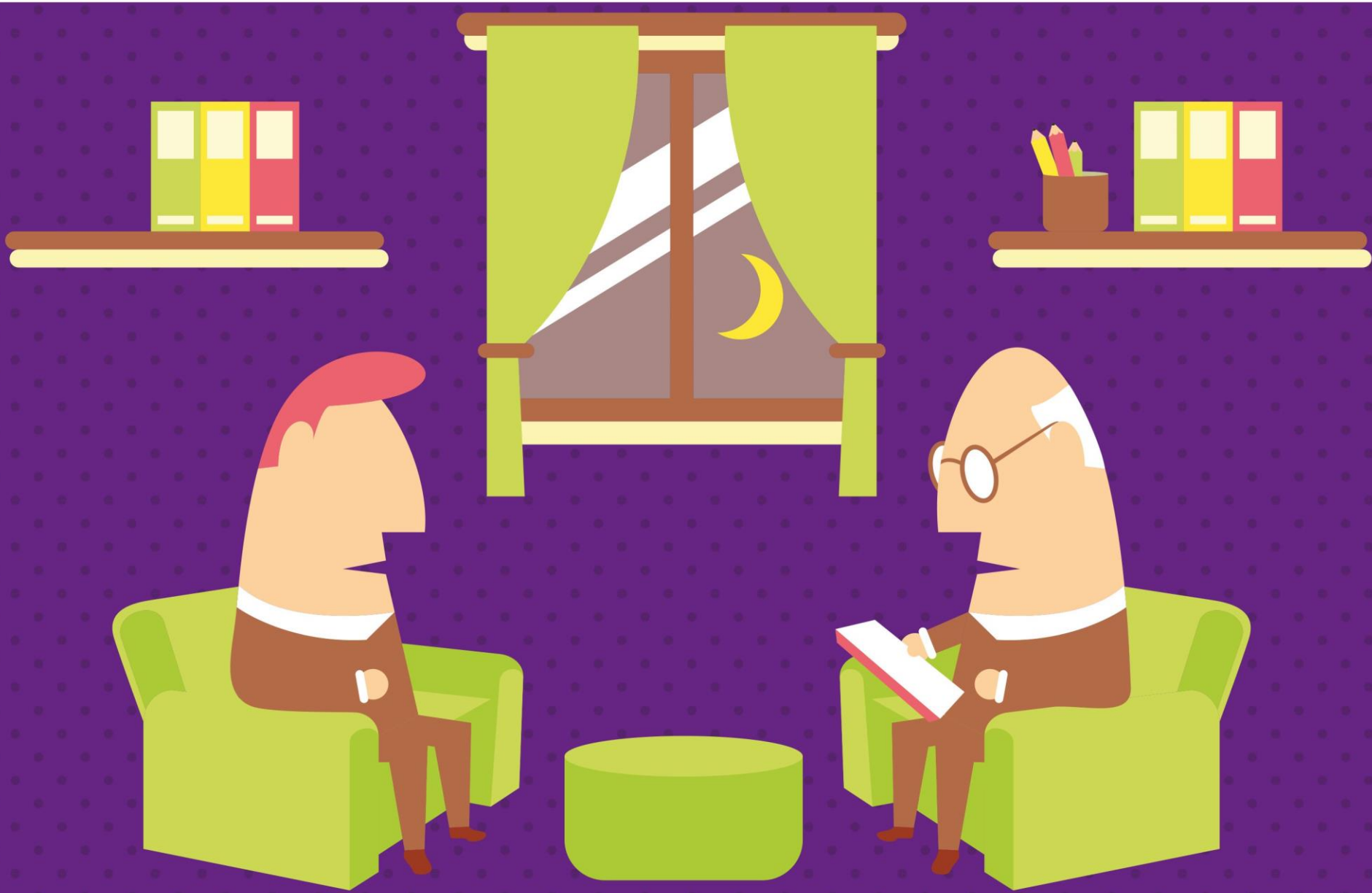

**HER ZAMAN SENİN YANINDA...**

- 1- Pano Parça parça tasarlanmış olup 18 parçadan oluşmuştur.
- 2- Hazırlanan pano yatay şekilde tasarlanmış olup 18 Adet A4 sayfasından oluşmaktadır.
- 3- Her Parça A4 Kağıt (210 mm x 297 mm) ölçülerindedir.
- 4- Pano ölçüleri dıştan dışa (178,2 cm x 63 cm) ölçülerindedir.

### REHBERLİK VE PSİKOLOJİK

Rehberlik hizmet amacı, bireylerin kendilerini tanıyarak, kendilerini geliştirip gerçekleştirebilmesidir.

**REHBERLİK İLKELERİ**

"Rehberlik, bireye kendini anlaması, çevreselki alanından tamamlası ve değeri karşılık yararını gözümlerini gerçekleştirme için uygun sistemleri ve yöntemleri belirleme sürecidir." (Kazım, 1992)

1. REHBERLİK VE PSİKOLOJİK DANIŞMANLIK BİRİNE ADINA KARAN VERMEZ.
2. BİREYİN KARAR VERME SÜRECİNDE, BİREYE DESTEK VERİR.
3. REHBERLİK VE PSİKOLOJİK DANIŞMANLIK BİRİNE ADINA KARAN VERMEZ.
4. BİREYİN KARAR VERME SÜRECİNDE, BİREYE DESTEK VERİR.

### DANIŞMANLIK SERVİSİ TANITIMI

1. REHBERLİK VE PSİKOLOJİK DANIŞMANLIK BİRİNE ADINA KARAN VERMEZ.
2. BİREYİN KARAR VERME SÜRECİNDE, BİREYE DESTEK VERİR.
3. REHBERLİK VE PSİKOLOJİK DANIŞMANLIK BİRİNE ADINA KARAN VERMEZ.
4. BİREYİN KARAR VERME SÜRECİNDE, BİREYE DESTEK VERİR.

**REHBERLİK VE PSİKOLOJİK DANIŞMANLIK SERVİSİNİN SÖZLEŞİMİNE İHTİYAÇ DUYAN BİREYLERİN İHTİYAÇLARININ KARŞILANMASI İÇİN**

**REHBERLİK VE PSİKOLOJİK DANIŞMANLIK SERVİSİNİN SÖZLEŞİMİNE İHTİYAÇ DUYAN BİREYLERİN İHTİYAÇLARININ KARŞILANMASI İÇİN**

**REHBERLİK VE PSİKOLOJİK DANIŞMANLIK SERVİSİNİN SÖZLEŞİMİNE İHTİYAÇ DUYAN BİREYLERİN İHTİYAÇLARININ KARŞILANMASI İÇİN**

### GİZLİLİK

REHBERLİK VE PSİKOLOJİK DANIŞMANLIK SERVİSİNİN SÖZLEŞİMİNE İHTİYAÇ DUYAN BİREYLERİN İHTİYAÇLARININ KARŞILANMASI İÇİN

**REHBERLİK VE PSİKOLOJİK DANIŞMANLIK SERVİSİNİN SÖZLEŞİMİNE İHTİYAÇ DUYAN BİREYLERİN İHTİYAÇLARININ KARŞILANMASI İÇİN**

### KİŞİSEL-SOSYAL REHBERLİK

REHBERLİK VE PSİKOLOJİK DANIŞMANLIK SERVİSİNİN SÖZLEŞİMİNE İHTİYAÇ DUYAN BİREYLERİN İHTİYAÇLARININ KARŞILANMASI İÇİN

**REHBERLİK VE PSİKOLOJİK DANIŞMANLIK SERVİSİNİN SÖZLEŞİMİNE İHTİYAÇ DUYAN BİREYLERİN İHTİYAÇLARININ KARŞILANMASI İÇİN**

### MÜŞAVİRLİK

REHBERLİK VE PSİKOLOJİK DANIŞMANLIK SERVİSİNİN SÖZLEŞİMİNE İHTİYAÇ DUYAN BİREYLERİN İHTİYAÇLARININ KARŞILANMASI İÇİN

**REHBERLİK VE PSİKOLOJİK DANIŞMANLIK SERVİSİNİN SÖZLEŞİMİNE İHTİYAÇ DUYAN BİREYLERİN İHTİYAÇLARININ KARŞILANMASI İÇİN**

### EĞİTSEL REHBERLİK

REHBERLİK VE PSİKOLOJİK DANIŞMANLIK SERVİSİNİN SÖZLEŞİMİNE İHTİYAÇ DUYAN BİREYLERİN İHTİYAÇLARININ KARŞILANMASI İÇİN

**REHBERLİK VE PSİKOLOJİK DANIŞMANLIK SERVİSİNİN SÖZLEŞİMİNE İHTİYAÇ DUYAN BİREYLERİN İHTİYAÇLARININ KARŞILANMASI İÇİN**

### PSİKOLOJİK DANIŞMA

REHBERLİK VE PSİKOLOJİK DANIŞMANLIK SERVİSİNİN SÖZLEŞİMİNE İHTİYAÇ DUYAN BİREYLERİN İHTİYAÇLARININ KARŞILANMASI İÇİN

**REHBERLİK VE PSİKOLOJİK DANIŞMANLIK SERVİSİNİN SÖZLEŞİMİNE İHTİYAÇ DUYAN BİREYLERİN İHTİYAÇLARININ KARŞILANMASI İÇİN**

### MESLEKİ REHBERLİK

REHBERLİK VE PSİKOLOJİK DANIŞMANLIK SERVİSİNİN SÖZLEŞİMİNE İHTİYAÇ DUYAN BİREYLERİN İHTİYAÇLARININ KARŞILANMASI İÇİN

**REHBERLİK VE PSİKOLOJİK DANIŞMANLIK SERVİSİNİN SÖZLEŞİMİNE İHTİYAÇ DUYAN BİREYLERİN İHTİYAÇLARININ KARŞILANMASI İÇİN**

### HER ZAMAN SENİN YANINDA...

REHBERLİK VE PSİKOLOJİK DANIŞMANLIK SERVİSİNİN SÖZLEŞİMİNE İHTİYAÇ DUYAN BİREYLERİN İHTİYAÇLARININ KARŞILANMASI İÇİN

**REHBERLİK VE PSİKOLOJİK DANIŞMANLIK SERVİSİNİN SÖZLEŞİMİNE İHTİYAÇ DUYAN BİREYLERİN İHTİYAÇLARININ KARŞILANMASI İÇİN**